



BRESCIANI: "IL PINI NON È OSPEDALE DIMEZZATO"

«Nonostante i limiti imposti dalla Finanziaria nazionale, la Regione ha operato perché il Centro di riabilitazione Gaetano Pini, la cui attività mai si è interrotta, giunga a pieno regime in tempi rapidissimi. Altro che ospedale dimezzato». Lo afferma l'assessore regionale alla Sanità, Luciano Bresciani.

DROGA, MAXI OPERAZIONE DEI CARABINIERI: 30 ARRESTI

Oltre trenta arresti in un'operazione antidroga dei Carabinieri del gruppo di Monza. In manette sono finiti per lo più extracomunitari marocchini. L'operazione conclude un'indagine durata più di un anno mirata al controllo delle zone della città in cui i cittadini avevano protestato nel 2006 per la presenza di numerosi spacciatori che apertamente vendevano droga in strada. Tra gli arrestati anche una famiglia di italiani.

24' VIVERE A MILANO



DUE RUMENI CERCANO DI VIOLENTARE POLACCA IN CENTRALE MA LEI FUGGE E LI FA ARRESTARE

Tentano di violentarla ma lei riesce a fuggire e fa arrestare gli aggressori. È successo domenica sera in stazione Centrale, poco prima della mezzanotte. La vittima, una polacca di 55 anni, era a bordo di un vagone, fermo su un binario morto, insieme al compagno, un connazionale di 35 anni. Gli aggressori sono stati arrestati con l'accusa di sequestro di persona e di tentata violenza sessuale.



Cosa succede in città

Classica

Barenboim alla Scala con le integrali Beethoven

Appuntamento stasera alle 20 con il maestro Daniel Barenboim per il primo dei quattro concerti con tutto il ciclo delle *Sonate* per pianoforte di Beethoven. Le altre serate sono venerdì 25, domenica 27 gennaio e mercoledì 13 febbraio.

Teatro alla Scala - piazza Scala

Bocconi

Serata e concerto jazz in memoria di Franceschi

Stasera alle 20.30 nell'aula magna della Bocconi serata in memoria di Roberto Franceschi (esponente del Movimento studentesco ucciso dalla polizia nel 1973) con premi di laurea, un dibattito con il giurista Valerio Onida e l'economista Mario Mazzoleni e, infine, un concerto di Enrico Intra Jazz Ensemble

Bocconi - via Sarfatti 25

Scultura

Mostra permanente in giardino a Brera

Alle 18.00 cocktail in galleria con gli artisti Lucio Del Pezzo e Ugo Nespolo per l'inaugurazione della prima esposizione permanente di famose



sculture nel giardino d'inverno della galleria di Antonio Miniaci, nel quartiere di Brera. Saranno esposte opere di

Mimmo Paladino e, in contemporanea nella corte, (accessibile liberamente negli orari di portineria) altri manufatti di Bodini, Bozzato, Delle Monache, Lodigiani, Manzù, Messina, Minguzzi, Perez, Pomodoro, Sanguinetti, Vangi (fino al 15 febbraio).

Mondo art gallery - via Brera 3

Amore, odio, potere: è Amleto nella nuova lettura di Lella Costa

Da stasera al 10 febbraio in scena al Teatro Carcano

Amore, odio, sete di potere. L'Amleto è una tragedia shakespeariana difficile, piena di passioni forti ma anche ridondanti. Lella Costa l'ha sempre amata e finalmente è riuscita a portarla in scena in un'interpretazione molto intensa che, seppur fedele al testo originale, sa essere molto attuale e invita a profonde riflessioni sulla quotidianità. Un monologo in cui l'attrice-autrice si identifica fortemente con il protagonista, più ancora che con le donne della tragedia. «Avevo cominciato con Otello qualche anno fa - spiega Lella Costa in una breve chiacchierata alla vigilia della prima milanese - e ho scelto di tornare a un altro classico, anche perché ricorrevano vent'anni da quando ho cominciato a scrivere testi. Mi sono quindi regalata questo lavoro, che è un classico dei classici. È un testo - aggiunge - che ci richiama alla responsabilità delle nostre azioni e l'interlocuzione "essere o non essere?" merita un'attenta e seria rifles-

sione». In scena c'è solo lei, che interpreta diversi personaggi accompagnata dalle musiche di Stefano Bollani. Lella Costa, che da tanti anni calca i palcoscenici di tutta Italia, si mette alla prova con passione e con la complicità del regista Giorgio Gallione. Lo spettacolo è presentato da Teatrithalia e Teatro Carcano, che rinnovano la collaborazione già sperimentata per gli spettacoli di Paolo Poli. Da stasera al 10 febbraio al Teatro Carcano (corso di Porta Romana 63) 02.55181377-02.55181362

Tiziana Montrasio



Foto di scena di Lella Costa in Amleto. Al Teatro Carcano fino al 10 febbraio

Feltrinelli

Le cicale e le formiche comiche di Gino & Michele

Oggi alle 18.30 appuntamento con la satira in libreria Feltrinelli dove la coppia Gino & Michele presenta *Le cicale 2008* (Kowalski), raccolta aggiornata di satira politica, freddure, battute e gag varie curata dalla coppia di comici che hanno iniziato la serie con il noto libro *Anche le formiche nel loro piccolo si incazzano*.

Libreria Feltrinelli - piazza Piemonte 2

Libro

Guida d'arte della Svizzera italiana

Al centro svizzero oggi alle 18 viene presentato il volume *Guida d'arte della Svizzera italiana* curato dalla storica Simona Martinoli con la partecipazione dell'editore Fabio Casagrande e del consigliere di stato del Canton Ticino, Gabriele Gendotti. Per conoscere tutto il patrimonio artistico ticinese e dei Grigioni.

Centro svizzero - via Politecnico 3

Fotografia

Nudi e paesaggi di Wilhelm von Gloeden

Il progetto 2008 per la Grande fotografia a Milano promosso dall'assessore alla cultura Vittorio Sgarbi prosegue oggi con l'inaugurazione di tre mostre. La prima alle 18.30 al palazzo della Ragione *Von Gloeden Nudi, paesaggi e scene di genere*, mostra dell'artista tedesco trapiantato a Taormina, curata da Italo Zannier e aperta al pubblico dal 24 gennaio al 24 marzo. Le altre due alle 19.30 a Palazzo Reale sono Giustino Chemello/Massimo Listri.



Palazzo della Ragione - piazza Mercanti

Permanente

In mostra la pittura dei Cerri padre e figlio

Alle ore 18 viene inaugurata la mostra "I Cerri. Giancarlo e Giovanni. La pittura di generazione in generazione".

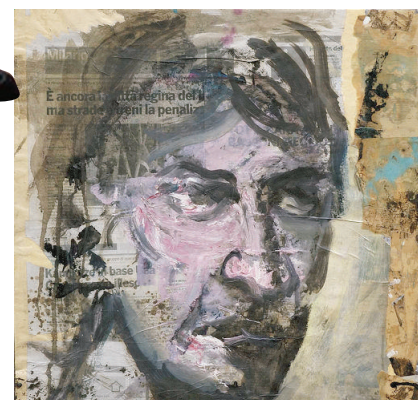

Un'unica esposizione che mette a confronto i linguaggi espressivi di due artisti milanesi, il padre Giancarlo (classe 1938) e figlio Giovanni attraverso una lettura incrociata di tredici quadri di grandi dimensioni.

Museo permanente - via Turati 34